

**TONES** on the **STONES**

CAMPO  
BASE  
BASE  
FESTIVAL



03-05 SETTEMBRE 2021

# CAMPO BASE

Campo Base è un festival dedicato alla montagna, alla natura e alla vita all'aria aperta. Un nuovo formato della Fondazione Tones on the Stones che esplora i

temi del rapporto tra uomo e natura, della cultura della montagna ad ogni latitudine e delle attività sportive.

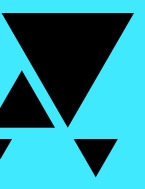



# CAMP

Abbiamo immaginato un evento che si sviluppa su tre giorni consecutivi e che può coinvolgere un pubblico variegato: sportivi, amanti della natura e della vita all'aria aperta, appassionati della montagna, semplici curiosi desiderosi di un'esperienza immersiva nella natura.

Un campeggio temporaneo è l'occasione perché si sviluppi una comunità temporanea. Vogliamo poter regalare al pubblico di Campo Base un'esperienza collettiva legata all'essenzialità oltre ad una serie di attività diurne e serali sia per i piccoli, sia per gli adulti.

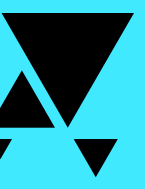

# PROGRAMMA

## VENERDÌ 3

---

### POMERIGGIO

- 16.00 | arrivo campeggiatori e registrazione festival, check-in campeggio
- 16.00 | area food e bar aperta

---

### SERA

- 18:30 | apertura biglietteria giornalieri
- 18:30 | aperitivo di montagna
- 18:30 -20:30 | dj set
- 19:30 | cena
- 20:00 | incontro con ospiti
- 20:30 - 22:30 | Attorno al fuoco | incontro con ospiti - Benvenuto e incontro con alpinista da definire
- 22:30 | bar con cortometraggio + dj set Tamburi Neri



# PROGRAMMA

## SABATO 4

---

### MATTINO

- 8:00 | apertura biglietteria giornalieri
- 8:00 | area bar aperta
- 8:00 | Yoga del risveglio con Yogivi e Radio Safari
- 9.00 - 13.00 | Arrampicata in cava per adulti e bambini con Corpo Guide Val d'Ossola con Tazio Ferrari
- 9.00/9.30/10.00/10.30 Ferrata di Croveo con Corpo Guide Val d'Ossola
- 9.00/11.00 Escursione Ebike con Guide Mtb Ossola
- 9.30 - 13.00 | Montagne divertenti | laboratori per i più piccoli
- 7:00 - 12:00 Verde brillante | laboratori ed escursioni
  - Masterclass con Paolo Sartori
  - Alla scoperta delle Erbe officinali con Erba Böna + Valeria Margherita Mosca
  - Miele e idromiele con Alveare Ossolano
- Area food | Realtà locali

---

### POMERIGGIO

- 14.00 | Attività sportive sul territorio e in cava
  - Canyoning con Corpo Guide Val d'Ossola
  - Escursione in mountain bike con Guide Mtb Ossola
  - Arrampicata in cava con Corpo Guide Val d'Ossola con Tazio Ferrari
- 14.00 Verde brillante | laboratori ed escursioni
  - Escursione con guida locale + cambiamenti climatici
- 14.30 Montagne divertenti | laboratori per i più piccoli
  - Laboratorio ecologia e costruzione casa sull'albero
- Area food | Realtà locali

---

### SERA

- Attorno al fuoco | incontro con ospiti
- 18.30 | Aperitivo + Fratelli Rabbia
- 19.30 | Incontro con atleti sportivi da definire
- 21:00 | Banff Alessandra Raggio (Itaca Outdoor Community)
- Area food | Realtà locali



# PROGRAMMA

## DOMENICA 5

---

### MATTINO

- 8:00 | area bar aperta
- 8:00 | Yoga del risveglio con Yogivi e Radio Safari
- 9:00 | Escursione in collaborazione con i consigli del Soccorso Alpino / Franco Michieli
- 9:00 Montagne divertenti | laboratori per i più piccoli (3h)
  - Preparare l'orto e conoscere gli animali
  - Come si fa (il latte, il miele, il pane)?
  - Riscoperta degli antichi mestieri
- 9:00 Verde brillante | laboratori ed escursioni
  - Speech "Ostana riprende vita" con cooperativa Viso a Viso
- Area food | Realtà locali

### POMERIGGIO

- 12:00 | Brunch di fine festival | Realtà locali
- 12:30 | Neonau
- 13:30 | Long dj set
- 18:00 | Check out camping



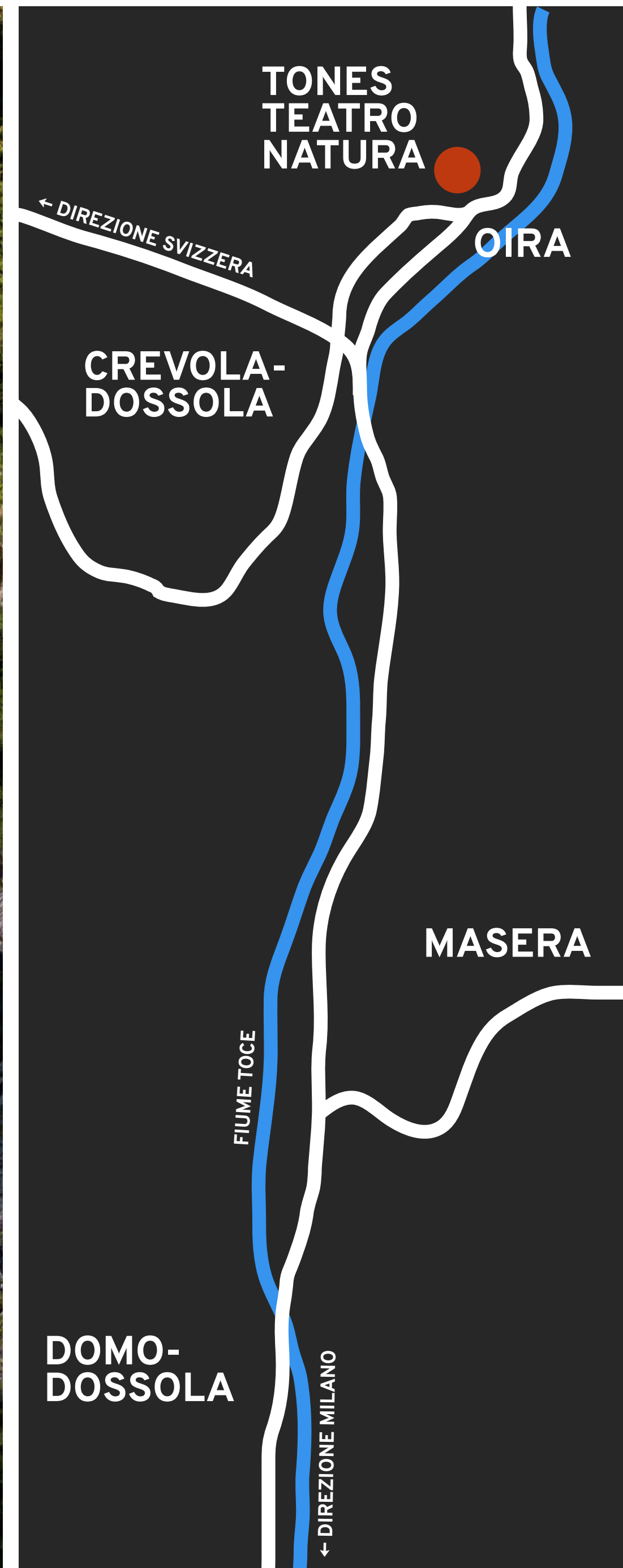
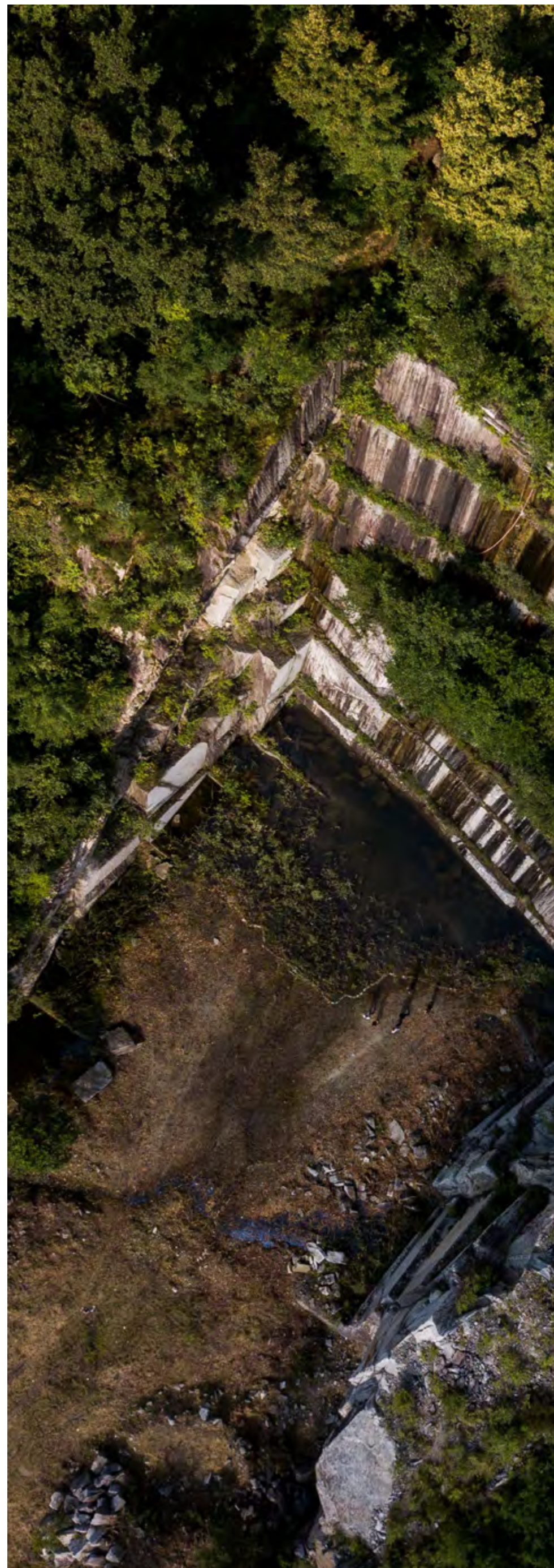

# TONES TEATRO NATURA

Si trova nella località di Oira una piccola frazione della Valle Ossola, tra boschi, vigneti terrazzati e antichi borghi in pietra. La conversione di uno spazio industriale in luogo della cultura trasforma così le criticità in opportunità, promuovendo il binomio Cultura e Natura in un momento storico che ha rivelato tutte le fragilità del sistema urbano. La Cava si afferma come opera

architettonica-paesaggistica in grado di impostare un nuovo dialogo con il contesto naturale e la storia del luogo rappresentandone l'ambiente identitario del progetto. Da qui partono missioni differenziate: scoperta del territorio, sport, giochi, attività che propongono nuovi approcci alla vita outdoor e promuovono la capitalizzazione del patrimonio ambientale.

